

Tabea Hilbert - Vita 2024

Name Tabea Hilbert
Künstlername Taby Pilgrim
E-Mail booking@tabypilgrim.de
Tel. 01578 6925895
Anschrift Pfalzburger Straße 81
10719 Berlin

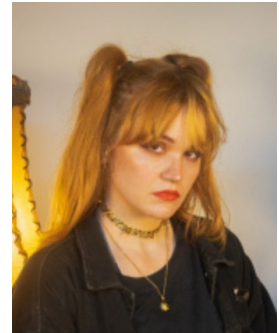

Ausbildung

September 2019 - Februar 202
Goldsmiths University London
Master of Arts: Filmmaking and Sounddesign
ø 1,3

Oktober 2015 - Juni 2019
Heinrich-Heine-Universität Düsseldorf
Bachelor of Arts: Anglistik und Amerikanistik & Kommunikations- und Medienwissenschaft
ø 1,7

Sprachdarbietung (Auszug)

Synchron

- Neptunite in *Das Land der Juwelen* - G&G Studios
- Kanade in *BOFURI: I Don't Want to Get Hurt, so I'll Max Out My Defense* - G&G Studios
- Izuku Midoriya (jung) in *My Hero Academia* - G&G Studios
- Leo in *Detektei Layton: Katrielles rätselhafte Fälle* - G&G Studios
- Hiyori Sarugaki in *Bleach* - G&G Studios
- Brent in *Die Piraten von Nebenan* - G&G Studios
- Licca in *God Eater* - G&G Studios
- Oryou in *Girls und Panzer* - G&G Studios
- Nathan Adams in *Yokai Watch* - G&G Studios
- Adam Wilts in *Scales: Mermaids Are Real* - G&G Studios

Hörbuch

- Barbara Laban: *Mitternachtsskatzen 1-3*- Spotting Image (2023)
- Alexandra Fuchs: *Kingswood Castle Academy 1-3*- Spotting Image (2022)
- Rachel Caine: *Wer die Furcht kennt*- Spotting Image (2019)
- Colleen Hoover: *Maybe Now*- Spotting Image (2019)
- Greta Milán: *Vincent*- Spotting Image (2019)
- Hannah Siebern: *Barfuß im Herzen* -Spotting Image (2019)
- Sabine Bohlmann: *Wie ich Fräulein Luise entführte und mit ihr eine geheime Reise unternahm* - Spotting Image (2019)

Videospiele

- Leah Glessner in *Morriton Manor Stories: Nordic Whispers* – Backwoods Entertainment (2025)
- Nympe in *Cleo - a pirate's tale*- Greycap Audiovisual Mediadesign UG (2022)
- Nathan Adams in *Yo-Kai Watch 1-3* (2016)

Kenntnisse & Fähigkeiten

Stimmfarbe	Alt
Stimmfarbe	frech, warm, tief, jugendlich, wandelbar
Sprachalter	weiblich: 18-35 männlich: 8-15
Sprache	Deutsch (Muttersprache) Englisch (C2; Dialekte: RP English, Standard American)
Skills	Gesang Rap Avid ProTools Logic Pro